

## Découvrez une nouvelle fiche pratique UNICAMP.



### Gérez vos accès en toute simplicité !

- Liste des passages pour une tranche horaire
- Historique des passages pour un client
- Visualisation des plaques par caméra
- Création des accès clients
- « Anti-PassBack »
- ...

Votre logiciel UNICAMP avec le module Udi.Acces vous permet en quelques clics de voir l'historique des passages barrières, de visualiser en temps réel la plaque d'immatriculation pour la gestion par caméra, etc. L'objectif de cette fiche pratique est de vous montrer comment gérer vos accès en toute simplicité avec votre logiciel UNICAMP et le module Udi.Acces.

## N°20 Gestion des accès

**Pré requis :** vous devez avoir installé Unicamp et le module Udi.Acces. Udi.Acces peut fonctionner avec des claviers à code, des cartes (proximité, magnétique, code barre), des télécommandes ou des caméras pour la lecture des plaques. Pour la partie de cette fiche pratique traitant de la reconnaissance des plaques minéralogiques, vous devez être équipé du matériel correspondant.

### Liste des passages

- 1 Dans le menu «modules», choisissez «Udi.Acces». La fenêtre «Udi.Acces ... » s'ouvre automatiquement.
- 2 Saisissez la(es) date(s) et les tranches horaires pour lesquelles vous souhaitez obtenir la liste des passages.
- 3 Dans le menu déroulant « Véhicules » sélectionnez « Tous » pour visualiser le passage de tous les types de véhicules, sinon « clients » « visiteur » ou « service » pour une liste restreinte.
- 4 Dans le menu déroulant « Evénements » sélectionnez « Tous » pour visualiser tous les passages ou tentatives, « Passages » pour avoir la liste des passages autorisés ou « Incidents » pour limiter la liste au tentatives échouées.

- 5 Cliquez sur pour lancer la recherche :

### La liste des passages s'affiche alors à l'écran.

Un ensemble de petits icones vous permet de vous repérer en un coup d'œil :

- |  |                        |  |   |
|--|------------------------|--|---|
|  | Passage autorisé       |  | Point d'accès interdit  |
|  | Hors dates de validité |  | Passage refusé : immatriculation non valable                    |
|  | Hors zone horaire      |  | Passage refusé : 2eme passage dans le même sens (Anti-PassBack) |

### Historique des passages pour un véhicule

- 6 Sélectionnez la ligne d'un véhicule dans la liste des passages. Cliquez sur , la fenêtre « Passage d'une immatriculation » s'ouvre automatiquement vous pouvez alors faire une recherche pour afficher l'historique des passages de ce véhicule.

### Fonctions complémentaires pour le contrôle des accès par reconnaissance des plaques minéralogiques

- 7 Sélectionnez la ligne d'un véhicule dans la liste des passages, l'image enregistrée pour ce véhicule s'affiche automatiquement en haut à droite de la fenêtre ouverte.
- 8 Dans la liste des passages : indique qu'une image a été enregistrée. Cliquez sur , une fenêtre s'ouvre affichant l'image avec la plaque d'immatriculation enregistrée.
- 9 Dans la liste des passages : indique que le numéro d'immatriculation a été partiellement reconnu. Vous paramétrez votre tolérance d'acceptation. Cliquez sur , la fenêtre reconnaissance d'immatriculation s'ouvre et vous indique le numéro réellement capturé.

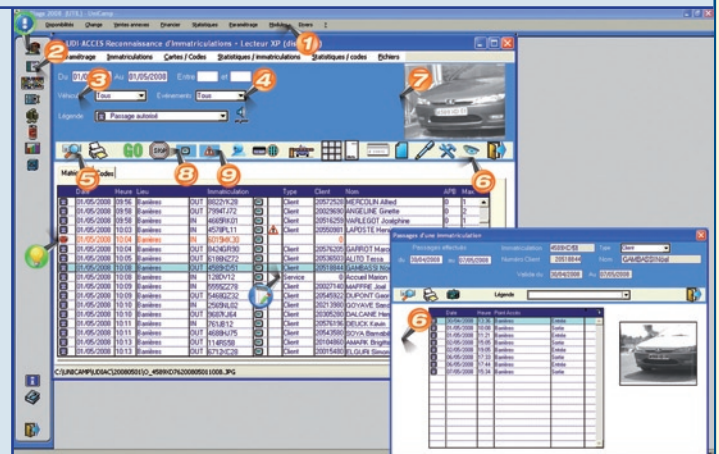

### Le saviez-vous ?

#### « L'AntiPassBack » : qu'est ce que c'est, à quoi ça sert...

L'option « L'AntiPassBack » vous permet de restreindre le passage d'un véhicule à un seul passage dans le même sens. Le véhicule doit sortir avant de pouvoir rentrer à nouveau. Cela évite que 2 véhicules rentrent successivement en utilisant le même code d'accès.

### L'astuce du mois

#### Créez les codes d'accès directement depuis la fiche client !

La solution de contrôle d'accès UDI.ACCES est en liaison directe avec UNICAMP.

Dans la fenêtre « traitement client » cliquez sur pour créer directement l'accès pour le client. Par défaut le code reprend automatiquement les dates du séjour. Si le séjour est prolongé la validité du code est automatiquement mise à jour, **sans ressaisie**.

### Le conseil des utilisateurs

De plus en plus de nos utilisateurs, notamment des campings employant de nombreux saisonniers, créent **un code spécifique pour chaque employé(e)**. Ainsi au-delà du contrôle des passages clients, Udi.Acces leur permet d'avoir une visibilité sur les entrées et sorties de leurs employés.

En effet, dans Udi.Acces, il est possible de créer un accès indépendamment d'un séjour soit « visiteur » soit « service » avec une période de validité spécifique pour chaque accès.